知恩院御用達

畳のことなら『一級技能士』と
『畳ドクター』の居る
にしむらにお任せください。

有職畳 や 別注畳 も
承っております。

2月28日（土）まで
たたみキャンペーン中 !!

畳新調・表替え
ご予約ご注文のお客様限定。
通常６帖敷き込み共で、3,300円の
防虫・防カビシート敷き込みサービス

畳新調・表替え
ご予約ご注文のお客様限定。
通常1帖あたり500円・600円アップの
高級へりも期間内無料サービス

見直そう「たたみのある暮らし」

高温多湿の日本の風土に合った「たたみ」ならイ草の香りに癒され
イ草の持つ素晴らしい効能で快適な暮らしが整います。

畳の効能ってすごいね！

畳表替え

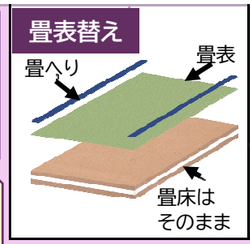

表替え	国産	国産	国産	国産	中国産	中国産	中国産
	（熊本県産）特選	（熊本県産）麻立 特上	（熊本県産）麻立 上	（熊本県産）糸立 上	麻立	糸立 上	糸立 並
価格	19,800円	16,500円	13,200円	11,000円	9,350円	8,250円	6,600円

畳床は、既存のものを使います。畳表と畳へりを新しくします。

家具や大きなお荷物もそのままで大丈夫。畳をあげた際簡単清掃もお任せください。

当日中に仕上げます。畳をお預かり中は、お部屋が使えません。（要予約）

納品・敷き込みの際家具や大きなお荷物を元に戻します。

畳新調

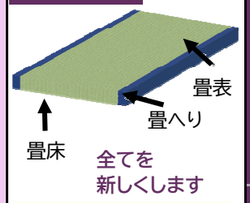

古畳処分費 2,200円／帖

新畳	国産	国産	国産	国産	中国産	中国産	中国産
	（熊本県産）特選	（熊本県産）麻立 特上	（熊本県産）麻立 上	（熊本県産）糸立 上	麻立	糸立 上	糸立 並
	藁床（1級）	建材床 特上 または 藁床（2級）	建材床上 または 藁ｻﾝﾄﾞ床上	建材床 または 藁ｻﾝﾄﾞ床	建材床	建材床	建材床
価格	39,600円	27,500円	23,100円	19,800円	16,500円	14,300円	11,000円

畳一枚全てを新しくします。古い畳は、持ち帰り処分します。

採寸します。畳表・縁等の確認と納品日の打ち合わせ。

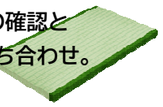

畳床・畳表の発注及び製作最短でも2～3日かかります。畳の納品までお部屋は使えます。

納品・敷き込みの際家具や大きなお荷物を元に戻します。既存の古畳は、持ち帰ります。

にしむらでは、安全な畳を安心してご使用いただくために納品時に右記のような『畳品質表示書』を畳裏に貼付して 納品しております。

※表示価格は、すべて税込み価格です

襖 ふすま

張替	仕切（両面）	押入	天・地袋	戸襖（片面）
新鳥ノ子（普及品ﾀｲﾌﾟ）	6,600円	5,720円	3,432円	4,576円
新紗（中級品ﾀｲﾌﾟ）	9,900円	8,250円	4,950円	6,600円
鳥ノ子（上級品ﾀｲﾌﾟ）	10,450円	8,800円	5,280円	7,040円

畳 にしむら 検索　襖 にしむら 検索

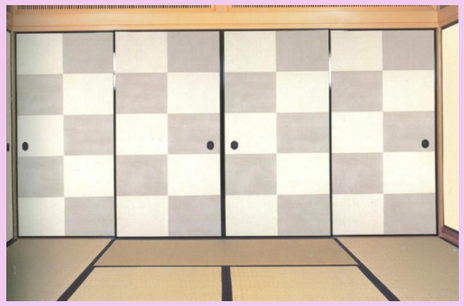

障子 しょうじ

張替	大	中	小	すり上げ
普通紙（無地・雲竜）	3,630円	2,904円	2,178円	4,400円
ビニール入紙（無地・雲竜）	4,180円	3,344円	2,508円	4,950円
和紙（機械漉無地）	4,950円	3,960円	2,970円	5,720円

ﾜｰﾛﾝｼｰﾄ貼り	大	中	小	すり上げ
0.2mm厚専用両面テープ貼り	7,150円	5,720円	4,290円	7,920円

お見積無料

表装

修復前

修復後

傷んだり汚れてしまった **掛軸・額・屏風・衝立等** の **修理、修復** も承っております。お気軽にご相談ください。

また **デザイン建具** や **別注家具**などの製作もお任せください。

DAIKEN
畳はお手入れが面倒。カビ・ダニが心配
そんなイメージはもう古い！

優れた機能性 **和紙畳**

大がかりな工事をしなくても、畳替えで部屋の印象はガラリと変化。ヘリなし畳で和室も洗練された印象に。

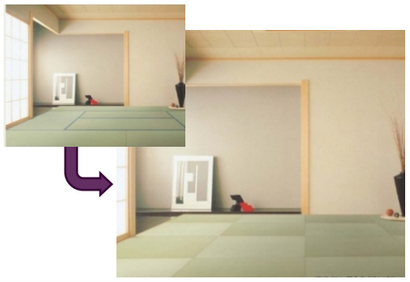

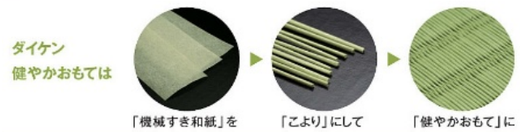

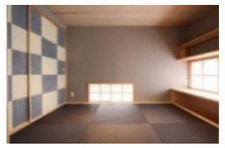

畳はダニが心配？ お手入れが面倒？それなら
機械すき和紙でできた
「健やかおもて」がおすすめ

—お子様の健康やペットにも配慮した畳表—

① カビの発生やダニの増殖を抑え快適に。
② 健やか表は全て抗菌仕様でいつも清潔。
③ 日焼け.変色.汚れにも安心　キレイが続く。
④ 傷がつきにくく美しさを保ちます。
⑤ カラーバリエーションも豊富。